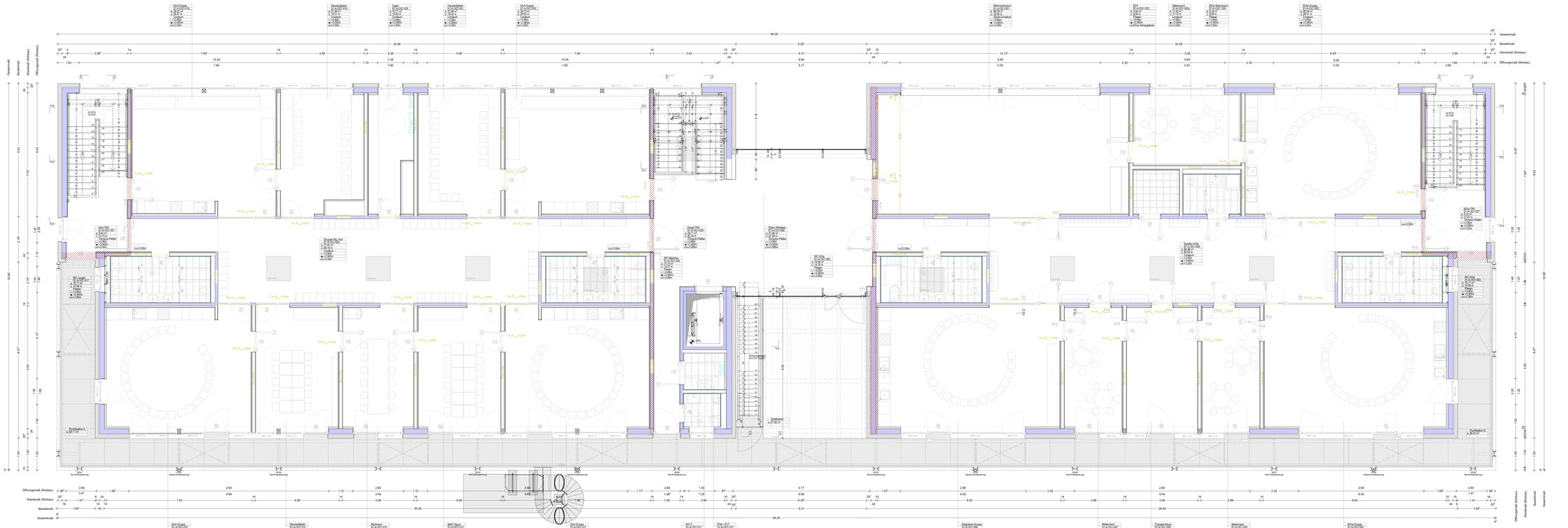
Gesamtmaß
Baulichmaß
Wandmaß (Rohbau)
Öffnungsmaß (Rohbau)
69.09
32.69
30.09
Flurfläche A
Flurfläche B
Eingangsbereich
Garderobe
Gruppenraum
Schlafraum
Sanitärraum
Personal
Technik
Hauptzugang
Nebenzugang
Notausgang
Rettungsweg
Fluchtweg
Tür RC2 ≥30dB
Tür RC3 ≥35dB
Tür RC4 ≥50dB
Tür RC4 ≥55dB
Tür RC4 ≥60dB
Tür RC4 ≥65dB
Tür RC4 ≥70dB
Tür RC4 ≥75dB
Tür RC4 ≥80dB
Tür RC4 ≥85dB
Tür RC4 ≥90dB
Tür RC4 ≥95dB
Tür RC4 ≥100dB
Tür RC4 ≥105dB
Tür RC4 ≥110dB
Tür RC4